

# LANA DE ROCA

## Mocheta encuentro con carpintería

■ Sistema SATE

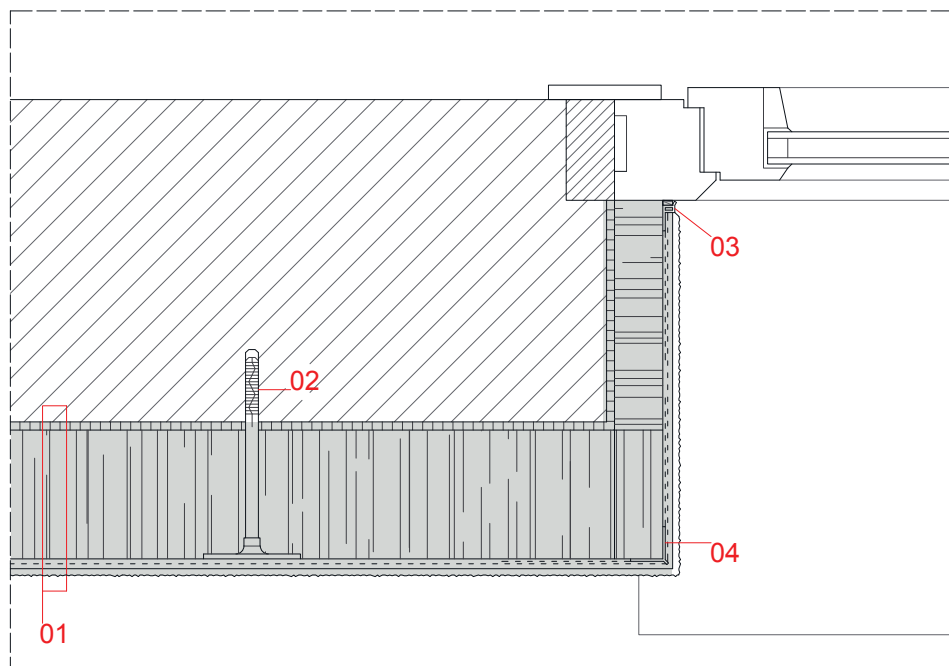

### 01. Sección del sistema:

- 01.1 Soporte
- 01.2 Mortero adhesivo **MRT-100**
- 01.3 Aislamiento de lana de roca
- 01.4 Mortero de refuerzo **MRT-100** con malla **JUNOTherm®** 160g/m<sup>2</sup>
- 01.5 Revoco decorativo

### 02. Anclaje espiga de golpeo ó atornillada

### 03. Perfil para marcos de PVC

### 04. Perfil de esquina de PVC