

# LANA DE ROCA

## Alféizar metálico

■ Sistema SATE

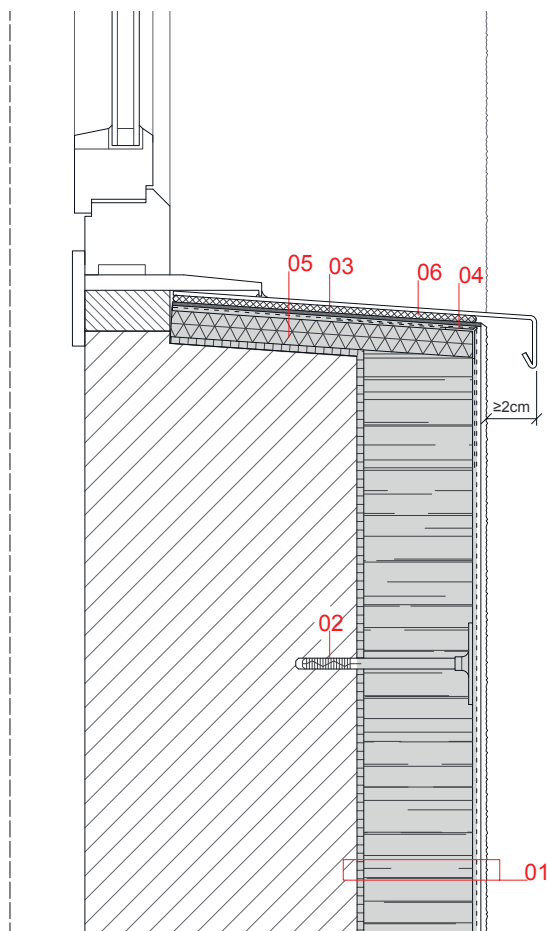

### 01. Sección del sistema:

01.1 Soporte

01.2 Mortero adhesivo **MRT-100**

01.3 Aislamiento de lana de roca

01.4 Mortero de refuerzo **MRT-100** con malla **JUNOTherm®** 160g/m<sup>2</sup>

01.5 Revoco decorativo

02. Anclaje espiga de golpeo ó atornillada

03. Mortero impermeabilizador

04. Perfil de esquina de PVC

05. Aislamiento de poliestireno extruido o poliestireno hidrófugo de alta densidad

06. Masilla adhesiva de poliuretano (en cordón en sentido de pendiente)

08. Cinta expansiva de sellado

### Sección:

